

ORGANISMO DE CUENCA LERMA SANTIAGO PACÍFICO DIRECCIÓN DE INFRAESTRUCTURA HIDROAGRÍCOLA

PROGRAMA DE APOYO A LA INFRAESTRUCTURA HIDROAGRÍCOLA S217



MEDIO AMBIENTE
SECRETARÍA DE MEDIO AMBIENTE Y RECURSOS NATURALES



CONAGUA
COMISIÓN NACIONAL DEL AGUA

JULIO DE 2024

INVERSIÓN AÑO 2023 (PESOS)
PROGRAMA DE APOYO A LA INFRAESTRUCTURA HIDROAGRÍCOLA S217
SUBPROGRAMA DE REHABILITACIÓN, TECNIFICACIÓN Y EQUIPAMIENTO DE DISTRITOS DE RIEGO.
INVERSIÓN TOTAL \$ 42,473,666.26 SUPERFICIE BENEFICIADA 748.00 HAS.

COMPONENTE S079 REHABILITACIÓN, TECNIFICACIÓN DE DISTRITOS DE RIEGO
TOTAL INVERSIÓN (INCLUYENDO SUPERVISIONES): \$37,071,099.46

CONAGUA: \$ 18,535,549.75
GOB. ESTADO: \$ 8,372,363.57
USUARIOS: \$ 10,163,186.14
SUMA: \$ 37,071,099.46
SUPERFICIE BENEFICIADA: 758 HAS.

CONTRATOS DE OBRA 10
CONTRATOS DE SUPERVISIÓN 4

COMPONENTE S080 EQUIPAMIENTO DE DISTRITOS DE RIEGO

MÓDULO 1 DEL DISTRITO DE RIEGO 093 TOMATLÁN

CONAGUA: \$ 2,701,283.49
ACU: \$ 2,701,283.49
SUMA: \$5,402,566.99

COMPONENTE S082 PARA LA DEVOLUCIÓN POR EL PAGO DEL SUMINISTRO DE AGUA EN BLOQUE \$ 6,501,515.40 (CONAGUA).

INVERSIÓN AÑO 2023 (PESOS)
PROGRAMA DE APOYO A LA INFRAESTRUCTURA HIDROAGRÍCOLA S217
SUBPROGRAMA DE REHABILITACIÓN, TECNIFICACIÓN Y EQUIPAMIENTO DE UNIDADES DE RIEGO.
INVERSIÓN TOTAL \$ 36,494,901.25 SUPERFICIE BENEFICIADA 920.00 HAS.

COMPONENTE S317 REHABILITACIÓN, TECNIFICACIÓN Y EQUIPAMIENTO DE UNIDADES DE RIEGO
TOTAL INVERSIÓN (INCLUYENDO SUPERVISIONES): \$ 36,494,901.25

CONAGUA: \$ 14,572,807.66
GOB. ESTADO: \$ 14,024,759.83
USUARIOS: \$ 7,897,333.76
SUMA: \$ 36,494,901.25

SUPERFICIE BENEFICIADA: 920 HA

CONTRATOS DE OBRA	10
CONTRATOS DE SUPERVISIÓN	4

INVERSIÓN AÑO 2024 (PESOS)

PROGRAMA DE APOYO A LA INFRAESTRUCTURA HIDROAGRÍCOLA S217

NIVEL REGIONAL

PROGRAMA DE APOYO A LA INFRAESTRUCTURA HIDROAGRÍCOLA			SUMA REGIONAL		
			TOTAL	ANEXOS	OPERACIÓN
CLAVE	A.-	SUBPROGRAMA DE REHABILITACIÓN, TECNIFICACIÓN Y EQUIPAMIENTO DE DISTRITOS DE RIEGO			
S079	I.-	COMPONENTE DE REHABILITACIÓN Y TECNIFICACIÓN DE DISTRITOS DE RIEGO	128,288,318.00	127,158,240.00	1,130,078.00
S080	II.-	COMPONENTE EQUIPAMIENTO DE DISTRITOS DE RIEGO	8,433,000.00	8,433,000.00	0.00
S082	III.-	COMPONENTE DEVOLUCIÓN DE PAGO POR SUMINISTRO DE AGUA EN BLOQUE			
S081	IV.-	COMPONENTE RIEGO POR GRAVEDAD TECNIFICADO (RIGRAT) EN DISTRITOS DE RIEGO			
		SUMA	136,721,318.00	135,591,240.00	1,130,078.00
	B.-	SUBPROGRAMA DE REHABILITACIÓN, TECNIFICACIÓN Y EQUIPAMIENTO DE DISTRITOS Y UNIDADES DE TEMPORAL TECNIFICADO			
	I.-	COMPONENTE INFRAESTRUCTURA DE RIEGO SUPLEMENTARIO EN ZONAS DE TEMPORAL TECNIFICADO			
	II.-	COMPONENTE REHABILITACIÓN Y MODERNIZACIÓN DE LOS DISTRITOS DE TEMPORAL TECNIFICADO Y ZONAS DE TEMPORAL TECNIFICADO			
	C.-	SUBPROGRAMA DE REHABILITACIÓN, TECNIFICACIÓN Y EQUIPAMIENTO DE UNIDADES DE RIEGO			
S317	I.-	COMPONENTE REHABILITACIÓN, MODERNIZACIÓN, TECNIFICACIÓN Y EQUIPAMIENTO DE UNIDADES DE RIEGO	68,530,177.00	67,990,000.00	540,177.00
S317	II.-	COMPONENTE PARA LA ORGANIZACIÓN Y FORTALECIMIENTO DE UNIDADES DE RIEGO	4,084,830.00	4,050,000.00	34,830.00
		SUMA	72,615,007.00	72,040,000.00	575,007.00
		TOTAL	209,336,325.00	207,631,240.00	1,705,085.00

INVERSIÓN AÑO 2024 (PESOS)

PROGRAMA DE APOYO A LA INFRAESTRUCTURA HIDROAGRÍCOLA S217

SUBPROGRAMA DE REHABILITACIÓN, TECNIFICACIÓN Y EQUIPAMIENTO DE DISTRITOS DE RIEGO.

INVERSIÓN TOTAL \$ 32,258,064.52 SUPERFICIE BENEFICIADA 600.00 HAS.

SUBPROGRAMA DE REHABILITACIÓN, TECNIFICACIÓN Y EQUIPAMIENTO DE UNIDADES DE RIEGO.

INVERSIÓN TOTAL \$ 32,467,535.04 SUPERFICIE BENEFICIADA 608.00 HAS.

COMPONENTE S079 REHABILITACIÓN Y TECNIFICACIÓN DE DISTRITOS DE RIEGO

TOTAL INVERSIÓN (INCLUYENDO SUPERVISIONES): \$ 36,494,901.25

CONAGUA: \$ 16,000,000.00

GOB. ESTADO: \$ 9,000,000.00

USUARIOS: \$ 7,258,064.52

SUMA: \$ 32,258,064.52

SUPERFICIE BENEFICIADA: 299 HAS.

COMPONENTE S317 REHABILITACIÓN, TECNIFICACIÓN Y EQUIPAMIENTO DE UNIDADES DE RIEGO

TOTAL INVERSIÓN (INCLUYENDO SUPERVISIONES): \$ 36,494,901.25

CONAGUA: \$ 9,496,754.00

GOB. ESTADO: \$ 16,000,000.00

USUARIOS: \$ 6,970,781.04

SUMA: \$ 32,467,535.04

SUPERFICIE BENEFICIADA: 600 HA

Programa de Apoyo a la Infraestructura Hidroagrícola S217

- Programa de **subsidios**, que otorga apoyo a los usuarios Hidroagrícolas.
- La **Conagua gestiona** y la **SHCP asigna** los subsidios.
- Los Usuarios deben aportar **contraparte**.

OBJETIVO

Se tiene como objetivo Impulsar la producción y superficie agrícola en DRs, URs y DTTs mediante el desarrollo de la infraestructura hidroagrícola



Programa de Apoyo a la Infraestructura Hidroagrícola S217

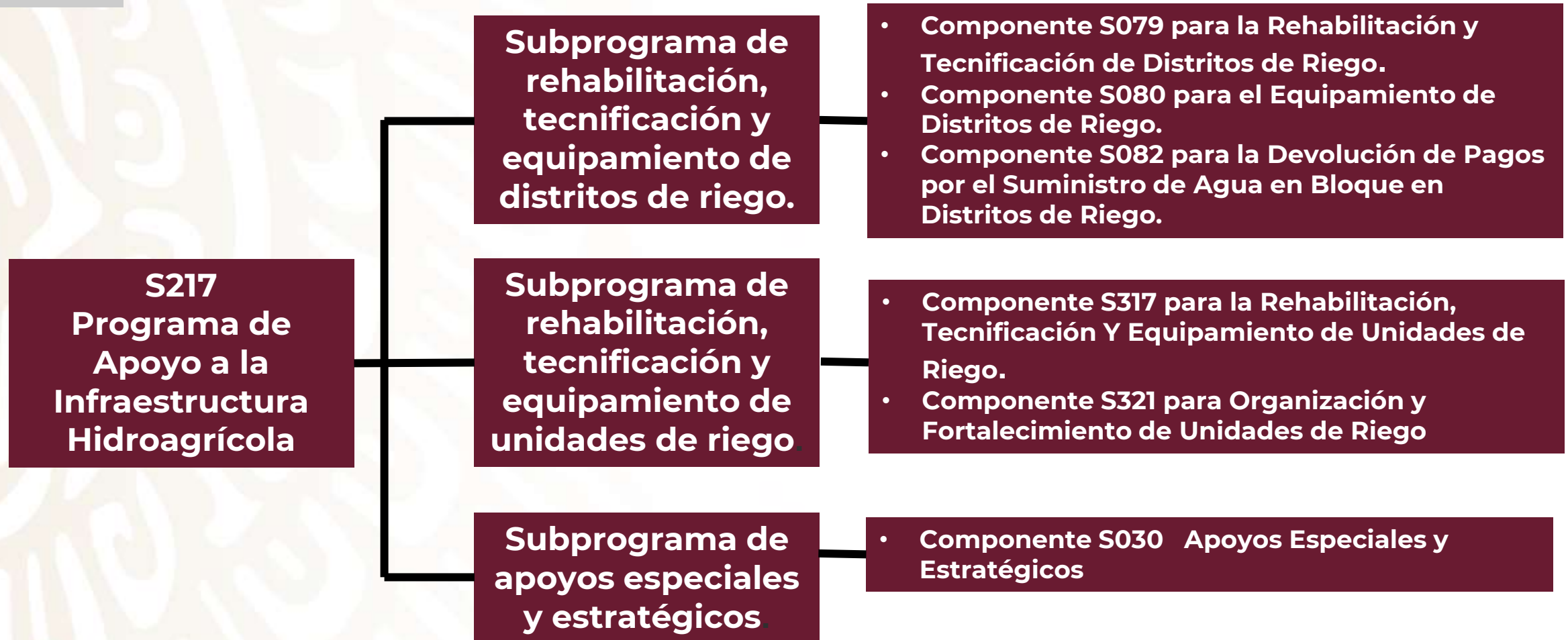

¿Quiénes y cómo se puede participar en el Programa S217?

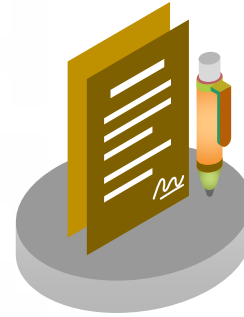

REQUISITOS

1. Solicitud de incorporación a la componente de Apoyo.
2. Carta compromiso especificando el monto de los recursos que deben aportar y destinar para realizar las acciones solicitadas
3. Proyecto ejecutivo de las obras a realizar, integrado con la documentación que se especifica en el manual de operación de esta componente
4. Contar con Título de Conseción vigente de uso de agua
5. De haber sido beneficiado anteriormente, presentar el comprobante de haber concluido satisfactoriamente ejercicios anteriores.
6. Cuando corresponda, la autorización de la Comisión para la relocalización o reposición de pozos.

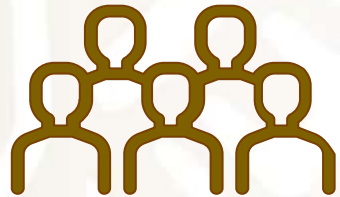

Componente S079 para la Rehabilitación y Tecnificación de Distritos de Riego.

Objetivo.

Mejorar las condiciones de la infraestructura hidroagrícola de los Distritos de Riego mediante acciones de Rehabilitación o Tecnificación. A través de apoyos que se pueden aplicar en acciones de infraestructura, capacitaciones, equipo, estudios, proyectos ejecutivos

Apoyos de Infraestructura

- Rehabilitar o tecnificar infraestructura hidroagrícola, incluyendo automatización y telemetría
- Relocalizar y reponer pozos de propiedad federal o particular ubicados en un distrito de riego.
- Controlar maleza acuática en presas, canales y cuerpos de agua de los distritos de riego.
- Instalar drenaje superficial o subterráneo.
- Tecnificación del riego, priorizando sistemas colectivos, en alta y baja presión.
- Riego por gravedad tecnificado.
- Sustituir fuentes de energía convencional por renovables.



ESTRUCTURA FINANCIERA

S079

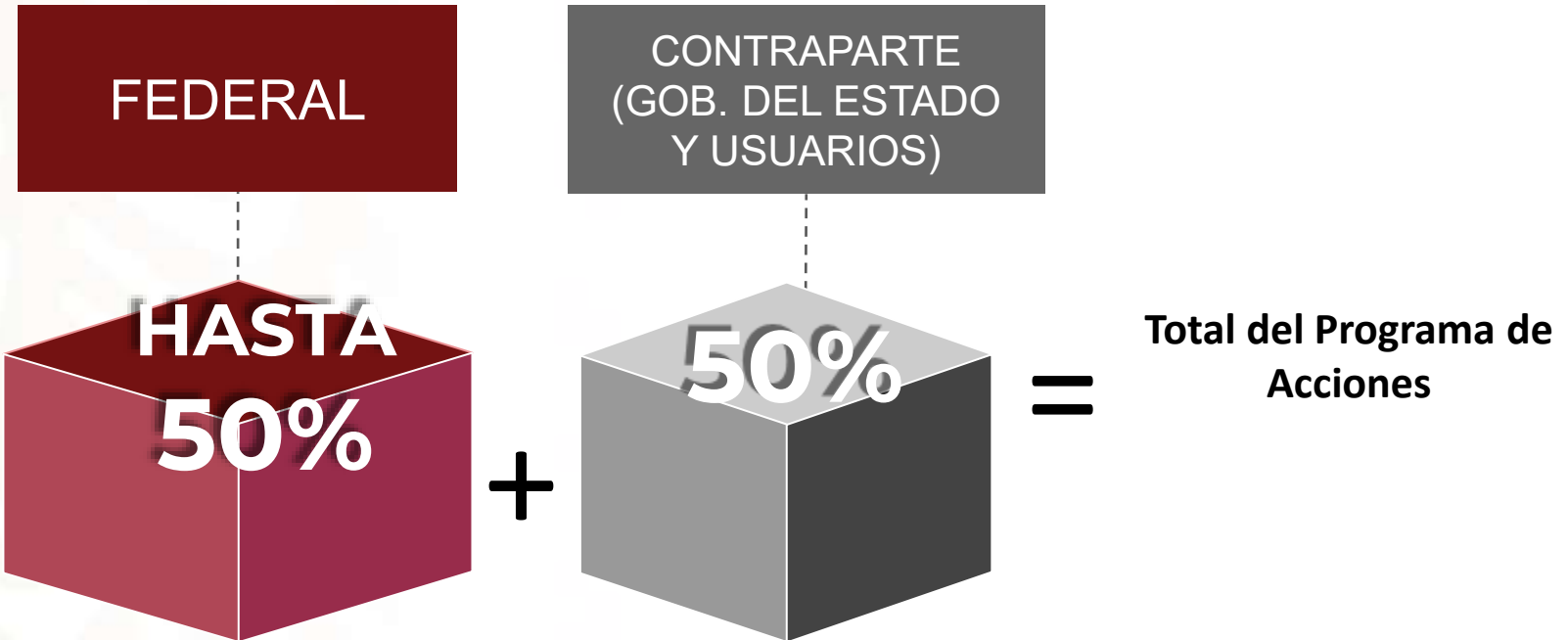

INVERSIONES AÑO 2023 (PESOS)

ACU O SRL	OBJETO DEL CONTRATO	IMPORTE DEL CONTRATO C/IVA (\$)	APORTACIÓN CONAGUA C/IVA (\$)	APORTACIÓN GOB EDO C/IVA (\$)	APORTACIÓN ACU O SRL C/IVA (\$)	SUPERFICIE BENEFICIADA (HAS)
ASOCIACION DE USUARIOS DE LA UNIDAD DE RIEGO AHUALULCO	TECNIFICACIÓN MEDIANTE EL ENTUBAMIENTO DE 6.473 KM DE LA RED DE DISTRIBUCIÓN CON TUBERÍAS CLASE A5 DE 450 MM, 400 MM, 355 MM, 315 MM, 250 MM, 200 MM Y 160 MM. EN EL POTRERO LAS YEGUAS, DE LA ASOCIACIÓN DE USUARIOS DE LA UNIDAD DE RIEGO AHUALULCO A.C., MÓDULO DE RIEGO 09, DEL DISTRITO DE RIEGO 013, JALISCO, MPIO. DE AHUALULCO DE MERCADO JALISCO.	5,830,780.66	2,915,390.33	1,381,895.02	1,533,495.32	111
ASOCIACION DE USUARIOS DE RIEGO LA PRESA CUARENTA	TECNIFICACIÓN DEL RIEGO MEDIANTE UN SISTEMA DE RIEGO POR DISPERSIÓN SEMI PORTATIL Y RIEGO POR GRAVEDAD EN 384 HAS. DEL MÓDULO DE RIEGO 01 EL CUARENTA DEL DISTRITO DE RIEGO 013, JALISCO, MPIO. DE LAGOS DE MORENO JALISCO.	5,846,908.01	2,923,454.00	1,385,717.20	1,537,736.81	111
ASOCIACION DE USUARIOS DE LA UNIDAD DE RIEGO RIO SANTIAGO	TECNIFICACIÓN MEDIANTE EL ENTUBAMIENTO DE 2.40 KM DE LA RED DE DISTRIBUCIÓN CON TUBERÍAS CLASE A5 DE 630 MM, 450 MM, 250 MM, Y 160 MM . EN EL EJIDO SAN MIGUEL, DE LA UNIDAD DE RIEGO RIO SANTIAGO A.C., MÓDULO DE RIEGO 20 DEL DISTRITO DE RIEGO 013, JALISCO, MUNICIPIO DE PONCITLÁN JALISCO.	3,599,570.96	1,799,785.48	853,098.32	946,687.17	68
USUARIOS DE LA UNIDAD DE RIEGO BAJO RIO AMECA	TECNIFICACIÓN MEDIANTE EL ENTUBAMIENTO DE 0.427 KM CON TUBERÍA LAPVC CLASE A5 DE 630 MM. PARA LA INTERCONEXIÓN DEL CANAL SANTA MARGARITA CON EL CANAL SAN FRANCISCO DEL MÓDULO 12 BAJO RIO AMECA DEL DISTRITO DE RIEGO 013, JALISCO, MUNICIPIO DE AMECA. JALISCO.	2,250,700.03	1,125,350.02	533,415.91	591,934.11	43

INVERSIONES AÑO 2023 (PESOS)

ACU O SRL	OBJETO DEL CONTRATO O CONVENIO	IMPORTE DEL CONTRATO C/IVA (\$)	APORTACIÓN CONAGUA C/IVA (\$)	APORTACIÓN GOB EDO C/IVA (\$)	APORTACIÓN ACU O SRL C/IVA (\$)	SUPERFICIE BENEFICIADA (HAS)
ASOCIACION DE USUARIOS DE LA UNIDAD DE RIEGO AMECA	REHABILITACIÓN MEDIANTE REPOSICIÓN DE LOSAS DE CONCRETO EN 0.164 KM EN TRAMOS DISPERSOS, DEL KM 13+191 AL 13+355 DEL CANAL LATERAL 1+050 DEL CPMI, EN 366 M. Y DEL CANAL SUB LATERAL 13+355 DEL CANAL LATERAL 1+050 DEL CPMI, DE LA LA ASOCIACIÓN DE USUARIOS DE LA UNIDAD DE RIEGO AMECA A.C. MÓDULO DE RIEGO 11 AMECA, DISTRITO DE RIEGO RÍO SANTIAGO 013, JALISCO. MUNICIPIO DE AMECA, JALISCO.	1,673,410.73	836,705.37	396,598.34	440,107.02	32
ASOCIACION DE USUARIOS VALLE DE LERMA	REHABILITACIÓN DE LA PLANTA DE BOMBEO LOS AGUACATES DE PROPIEDAD FEDERAL EN EL EJIDO DE LA CONCEPCIÓN Y DETECNIFICACIÓN MEDIANTE EL ENTUBAMIENTO DE 0.697 KM DE LA RED DE DISTRIBUCIÓN CON TUBERÍA PVC CLASE A5 DE 200 MM. EN EL EJIDO LA CONCEPCIÓN DEL MÓDULO DE RIEGO V LA BARCA, DEL DISTRITO DE RIEGO 087 ROSARIO MEZQUITE, MUNICIPIO DE AYOTLÁN, JALISCO.	1,298,409.38	649,204.69	307,723.02	341,481.67	25
ASOCIACION DE USUARIOS VALLE DE LERMA	RELOCALIZACIÓN DE POZO PROFUNDO 16-R DE PROPIEDAD FEDERAL DEL EJIDO LOS RUSIOS DE GUADALUPE DE LERMA, DEL MÓDULO DE RIEGO V LA BARCA DEL DISTRITO DE RIEGO 087 ROSARIO MEZQUITE, MPIO. DE LA BARCA, JALISCO.	2,203,958.33	1,101,979.17	522,338.12	579,641.04	42
ASOCIACION DE USUARIOS DEL DISTRITO DE RIEGO NUM. 93 TOMATLÁN, JAL. 1A. UNIDAD	SUSTITUCIÓN DE FUENTES DE ENERGÍA CONVENCIONAL CON RENOVABLES MEDIANTE EL SUMINISTRO E INSTALACIÓN DE ENERGÍA SOLAR FOTOVOLTÁICA PARA EL RIEGO DE 52 HAS. DE 6 SISTEMAS DE RIEGO POR ASPERSIÓN INCLUYE SUSTITUCION DE EQUIPOS DE BOMBEO; 3 EN EL CANAL PRINCIPAL EL TULE EN EL KM 22+000; EN EL LATERAL 4+340 EN EL KM 0+360 Y EN EL LATERAL 24+400 EN EL KM. 0+95 EN EL EJIDO EL GARGANTILLO. Y 3 EN EL CANAL LATERAL 16+340 EN EL KM 7+000; LATERAL 16+340 KM EN EL KM 9+200; Y SUBLATERAL 0+320 EN EL KM 0+670, EN LA COMUNIDAD INDÍGENA DE TOMATLÁN, DE LA ASOCIACIÓN DE USUARIOS DEL DISTRITO DE RIEGO NÚM. 93, TOMATLÁN, JAL.. 1A. UNIDAD A.C. MPIO. TOMATLÁN, JALISCO.	3,480,837.70	1,740,418.85	824,958.53	915,460.32	66

INVERSIONES 2023 (PESOS)

ACU O SRL	OBJETO DEL CONTRATO O CONVENIO	IMPORTE DEL CONTRATO C/IVA (\$)	APORTACIÓN CONAGUA C/IVA (\$)	APORTACIÓN GOB EDO C/IVA (\$)	APORTACIÓN ACU O SRL C/IVA (\$)	SUPERFICIE BENEFICIADA (HAS)
ASOCIACION DE USUARIOS DEL DISTRITO DE RIEGO NUM. 93 TOMATLAN, JAL. 1A. UNIDAD	TECNIFICACIÓN MEDIANTE EL ENTUBAMIENTO DE 3.908 KM DE LA REGADERA INTERPARCELARIA DEL KM 0+360 DEL CANAL LATERAL 4+360 Y TECNIFICACIÓN DEL RIEGO MEDIANTE UN SISTEMA DE RIEGO POR GOTEO EN 15 HAS EN EL PREDIO PERTENECIENTE AL USUARIO DAVID MADRIGAL, TECNIFICACIÓN MEDIANTE EL ENTUBAMIENTO DE 2.628 KM DE LA REGADERA INTERPARCELARIA DEL KM 0+600 DEL CANAL SUBLATERAL 14+566 Y TECNIFICACIÓN DEL RIEGO MEDIANTE UN SISTEMA DE RIEGO POR GOTEO EN 10 HAS EN EL PREDIO PERTENECIENTE AL USUARIO GERARDO MADRIGAL; TECNIFICACIÓN MEDIANTE EL ENTUBAMIENTO DE 1.410 KM DE LA REGADERA INTERPARCELARIA DEL KM 13+266 DEL CANAL LATERAL 16+340 Y TECNIFICACIÓN DEL RIEGO MEDIANTE UN SISTEMA DE RIEGO POR MULTICOMPUERTAS EN 10 HAS EN EL PREDIO PERTENECIENTE AL USUARIO OMAR GONZALEZ, TECNIFICACIÓN MEDIANTE EL ENTUBAMIENTO DE 0.774 KM DE LA REGADERA INTERPARCELARIA DEL KM 13+266 DEL CANAL LATERAL 16+340 Y TECNIFICACIÓN DEL RIEGO MEDIANTE UN SISTEMA DE RIEGO POR MULTICOMPUERTAS EN 9 HAS EN EL PREDIO PERTENECIENTE AL USUARIO SALVADOR COLMENARES, TECNIFICACIÓN MEDIANTE EL ENTUBAMIENTO DE 0.757 KM DE LA REGADERA INTERPARCELARIA DEL KM 5+700 DEL CANAL SUBLATERAL 2+300 Y TECNIFICACIÓN DEL RIEGO MEDIANTE UN SISTEMA DE RIEGO POR MULTICOMPUERTAS EN 10 HAS EN EL PREDIO PERTENECIENTE AL USUARIO JOSE MENDOZA, EN LA COMUNIDAD INDÍGENA DE TOMATLÁN Y EL EJIDO EL GARGANTILLO, DE LA ASOCIACIÓN DE USUARIOS DEL DISTRITO DE RIEGO NÚM. 93 TOMATLÁN, 1A. UNIDAD. MUNICIPIO TOMATLÁN, JALISCO.	4,978,820.91	2,489,410.46	1,179,980.56	1,309,429.90	94
ASOCIACION DE USUARIOS DE LA UNIDAD DE RIEGO AUTLAN EL GRULLO	REHABILITACIÓN Y EQUIPAMIENTO DE LA PLANTA DE BOMBEO DE PROPIEDAD FEDERAL, EN EL EJIDO EL CHANTE, DE LA ASOCIACIÓN DE USUARIOS DE LA UNIDAD DE RIEGO AUTLAN- EL GRULLO, MÓDULO 01, DEL DISTRITO DE RIEGO 094 JALISCO SUR, EN EL MUNICIPIO DEL GRULLO, JALISCO.	4,163,031.84	2,081,515.92	986,638.55	1,094,877.32	79

TOTAL INVERSIONES (INCLUYENDO SUPERVISIONES): \$37,071,099.46

CONAGUA: \$18,535,549.75

GOB. ESTADO: \$8,372,363.57

USUARIOS: \$10,163,186.14

SUPERFICIE BENEFICIADA: 758 HA



COMPONENTE S080 PARA EL EQUIPAMIENTO DE DISTRITOS DE RIEGO

Objetivo.

Mantener en condiciones óptimas de servicio y operación la infraestructura hidroagrícola mediante apoyos a las ACU y SRL para la adquisición de maquinaria o equipo nuevo y seminuevo, así como para su rehabilitación y el equipamiento de taller.

Tipo de apoyo

- **Apoyos de Adquisición de maquinaria y equipo de conservación, nuevo o seminuevo.**
- **Apoyos de Maquinaria y equipo para nivelación de tierras**
- **Apoyos de Equipo especializado de medición y control**
- **Apoyos de dispositivos de localización satelital**



ESTRUCTURA FINANCIERA

S080

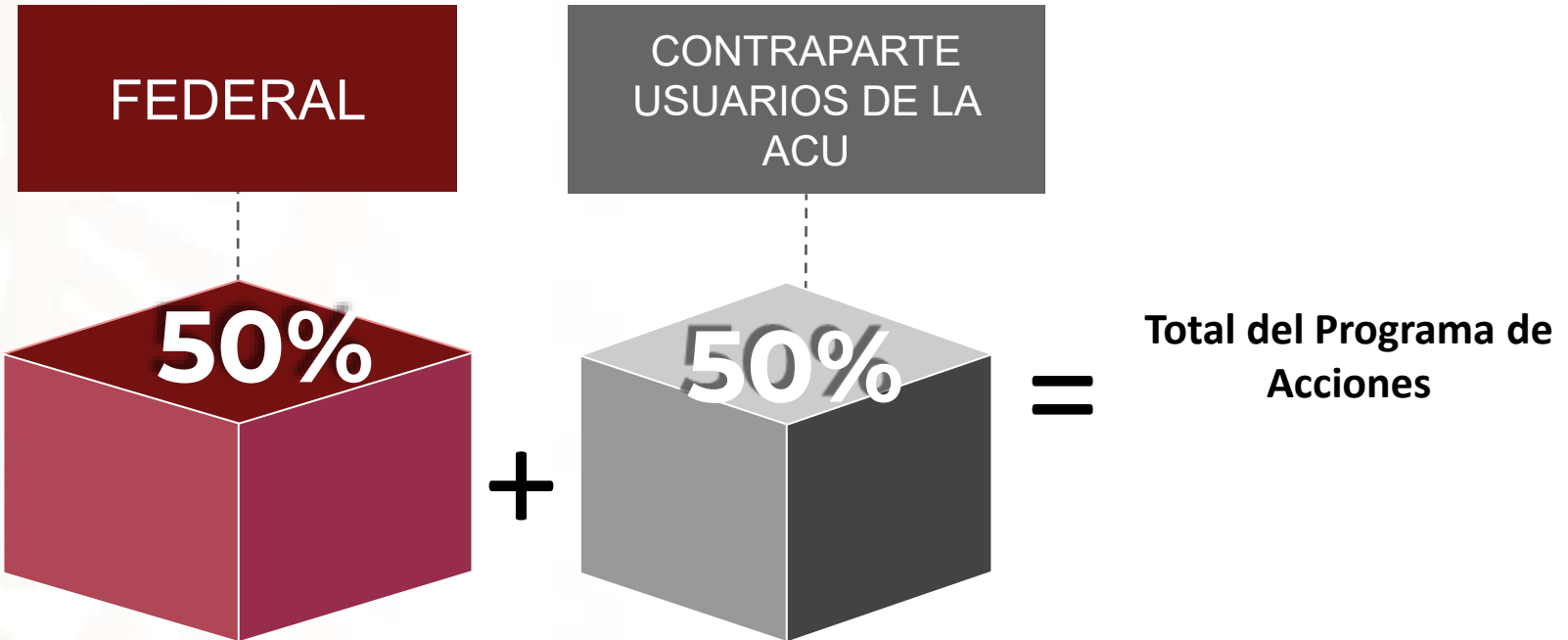



EQUIPAMIENTO DEL MÓDULO 1 DEL DISTRITO DE RIEGO 093 TOMATLÁN

INVERSIÓN: \$ 5,402,566.99
CONAGUA: \$ 2,701,283.49
ACU: \$ 2,701,283.49

INVERSIÓN AÑO 2024 COMPONENTE S079 (EN PROCESO DE COTRATACIÓN)

NOMBRE DE ACU O SRL	ACCIÓN
ASOCIACIÓN DE USUARIOS DE LA UNIDAD DE RIEGO DE AMECA, A.C.	TECNIFICACIÓN MEDIANTE ENTUBAMIENTO DE 5.24 KM. DE CONDUCCIÓN INTERPARCELARIA DEL POTRERO EL BAÑADERO, CON TUBERÍAS CLASE C5 DE 450 MM., 315 MM., 250 MM Y 200 MM., DE LA ASOCIACIÓN DE USUARIOS DE LA UNIDAD DE RIEGO AMECA, A.C., MÓDULO DE RIEGO 11, DEL DISTRITO DE RIEGO 013, ESTADO DE JALISCO, EN EL MUNICIPIO DE AMECA, JALISCO.
ASOCIACIÓN DE USUARIOS DEL MÓDULO DE RIEGO MAGDALENA A.C.	REHABILITACIÓN MEDIANTE EL EQUIPAMIENTO DE 2 PLANTAS DE BOMBEO DE PROPIEDAD FEDERAL, " EL PARÁ" Y "EL RELIZ", EN EL EJIDO SAN JUANITO, DE LA ASOCIACIÓN DE USUARIOS DE LA UNIDAD DE RIEGO MAGDALENA, MÓDULO DE RIEGO 10, DEL DISTRITO DE RIEGO 013, ESTADO DE JALISCO, EN LOS MUNICIPIOS DE MAGDALENA Y SAN JUANITO DE ESCOBEDO, JALISCO.
PRODUCTORES AGRÍCOLAS DEL MÓDULO QUITUPAN DEL DISTRITO DE RIEGO 099 QUITUPAN LA MAGDALENA, A.C.	TECNIFICACIÓN DEL RIEGO MEDIANTE UN SISTEMA DE MULTICOMPUERTAS EN 153.90 HAS., EN DIVERSOS PREDIOS Y ENTUBAMIENTO DE 0.51 KM. DE RED DE DISTRIBUCIÓN INTERPARCELARIA CON TUBERIA CLASE C7 DE 160 MM. DE LA ASOCIACIÓN CIVIL "PRODUCTORES AGRÍCOLAS DEL MÓDULO QUITUPAN DEL DISTRITO DE RIEGO 099 QUITUPAN - LA MAGDALENA", MUNICIPIO DE QUITUPAN, ESTADO DE JALISCO.

NOMBRE DE ACU O SRL	ACCIÓN
ASOCIACIÓN DE USUARIOS DEL DISTRITO DE RIEGO NÚM. 093 TOMATLÁN, JAL. 1a, UNIDAD A.C.	SUSTITUCIÓN DE 8 FUENTES DE ENERGÍA CONVENCIONAL CON RENOVABLES MEDIANTE LA INSTALACIÓN DE ENERGÍA SOLAR FOTOVOLTAICA Y TECNIFICACIÓN DE 8 EQUIPOS DE BOMBEO. 3 EN EL CANAL PRINCIPAL EL TULE EN LOS KMS. 18+860, 20+030 Y 24+910 RESPECTIVAMENTE, 1 EN EL CANAL SUBLATERAL 26+600 EN EL KM. 4+000, 2 EN EL RAMAL 1+240 EN LOS KMS. 2+820 Y 3+000 Y 1 EN EL CANAL SUBLATERAL 14+566 KMS. 0+550 Y 1 EN EL CANAL SUBLATERAL 4+340 EN EL KM. 4+600, DE LA ASOCIACIÓN DE USUARIOS DEL DISTRITO DE RIEGO NÚM. 093 TOMATLÁN, JAL. 1a, UNIDAD MUNICIPIO TOMATLÁN, JALISCO.
ASOCIACIÓN DE USUARIOS DEL DISTRITO DE RIEGO NÚM. 093 TOMATLÁN, JAL. 1a, UNIDAD A.C.	TECNIFICACIÓN MEDIANTE UN SISTEMA DE RIEGO POR MICROGOTEO EN 33.50 HAS., 15 HAS. EN EL EJIDO LA CRUZ DE LORETO, 14.50 HAS. DE LA COMUNIDAD INDÍGENA DE TOMATLÁN Y 4 HAS. MEDIANTE SISTEMA DE RIEGO POR MULTICOMPUERTAS EN EL EJIDO LA GLORIA DE LA COMUNIDAD INDÍGENA DE TOMATLÁN, EJIDOS PERTENECIENTES A LA ASOCIACIÓN DE USUARIOS DEL DISTRITO DE RIEGO NÚM. 093 TOMATLÁN, JAL. 1A, UNIDAD, MUNICIPIO TOMATLÁN, JALISCO.
ASOCIACIÓN DE USUARIOS DEL DISTRITO DE RIEGO NÚM. 093 TOMATLÁN, JAL. 1a, UNIDAD A.C.	TECNIFICACIÓN MEDIANTE UN SISTEMA DE RIEGO POR ASPERSIÓN FIJA EN 40.08 HAS., 35.67 HAS. EN EL EJIDO EL GARGANTILLO Y 4.41 HAS. EN EL EJIDO LA GLORIA, EJIDOS CORRESPONDIENTES A LA ASOCIACIÓN DE USUARIOS DEL DISTRITO DE RIEGO NÚM. 093 TOMATLÁN, JAL. 1A, UNIDAD, MUNICIPIO TOMATLÁN, JALISCO.

TOTAL INVERSIONES (INCLUYENDO SUPERVISIONES): \$ 32,258,064.52

CONAGUA: \$ 16,000,000.00

GOB. ESTADO: \$ 9,000,000.00

USUARIOS: \$ 7,258,064.52

SUPERFICIE BENEFICIADA: 600 HA

COMPONENTE S082 PARA LA DEVOLUCIÓN DE PAGOS POR EL SUMINISTRO DE AGUA EN BLOQUE EN DISTRITOS DE RIEGO

Objetivo.

Mejorar las condiciones de la infraestructura hidroagrícola concesionada a los distritos de riego mediante acciones de conservación

Tipo de apoyo

Los recursos de la DPSAB se aplicarán anualmente en conceptos de conservación y mantenimiento en canales y drenes con la prioridad siguiente:

- Estructuras de control, medición y regulación (compuertas, medidores, represas, etc.)
- Mantenimiento de equipos mecánicos y electromecánicos en obras de abastecimiento y medición.
- Conservación de secciones hidráulicas en canales abiertos y cerrados (sellos, tapones, reposición de losas de revestimiento, tubería, etc.).
- Trabajos de conservación en tramos críticos y tapones en la red de drenaje



ESTRUCTURA FINANCIERA

S082

LA FEDERACIÓN DEPOSITA A
USUARIOS EL 100% DEL
RECURSO

100%

=

**TOTAL DEL
PROGRAMA DE
ACCIONES**

RFC	MÓDULO DE RIEGO	MONTO (\$)
AUR-920710MGA	ASOCIACION DE USUARIOS DE RIEGO DE LA PRESA EL CUARENTA, A.C.	460,815.30
AUM-930831IE3	ASOCIACION DE USUARIOS DEL MODULO BELEN DEL REFUGIO, A.C.	33,092.10
AUR-920703BU6	ASOCIACION DE USUARIOS DE RIEGO DE LA PRESA SAN MIGUEL, A.C.	28,499.40
AUM-9310268L1	ASOCIACION DE USUARIOS DEL MODULO DE RIEGO MAGDALENA, A.C.	152,754.30
AUU-920701H14	ASOCIACION DE USUARIOS DE LA UNIDAD DE RIEGO DE AHUALULCO, A.C.	140,040.90
AUM-931129NQ3	ASOCIACION DE USUARIOS DEL MODULO DE RIEGO TEUCHITLAN, A.C.	16,470.90
AUU-900424H66	ASOCIACION DE USUARIOS DE LA UNIDAD DE RIEGO AMECA, A.C.	900,450.90
UUR-930827PB6	USUARIOS DE LA UNIDAD DE RIEGO BAJO RIO AMECA, A.C.	101,475.00
AUU-9206266Q5	ASOCIACION DE USUARIOS UNIDAD DE RIEGO TIZAPAN, A.C.	112,093.20
AUR-940310HWA	ASOCIACION DE USUARIOS DEL RIO LERMA, JALISCO, A.C.	63,557.10
AUU-930126M18	ASOCIACION DE USUARIOS DE LA UNIDAD DE RIEGO DE JAMAY, A.C.	164,164.50

RFC	MÓDULO DE RIEGO	MONTO (\$)
AUF-930827AZ1	ASOCIACION DE USUARIOS DE EL FUERTE, A.C.	82,719.90
AUU-93012282A	ASOCIACION DE USUARIOS DE LA UNIDAD DE RIEGO DE CUITZEO EMILIANO ZAPATA, A.C.	87,318.00
AUR-930827BT1	ASOCIACION DE USUARIOS RIO ZULA, A.C.	32,105.70
AUU-9207103X1	ASOCIACION DE USUARIOS DE LA UNIDAD DE RIEGO RIO SANTIAGO, A.C.	166,971.60
AUR930923471	ASOCIACION DE USUARIOS DE LA UNIDAD DE RIEGO DEL CANAL AURORA, A.C.	94,248.90
AUU-9212213KA	ASOCIACION CANAL ZAPOTLANEJO, A.C.	125,308.80
ACZ-920812LG7	UNION DE COLONOS DE ATEQUIZA Y LA CAPILLA, A.C.	197,285.40
UCA-480109A91	ASOCIACION DE RIEGO AGRICOLA DEL VALLE, A.C.	8,554.50
ARA-921218TT8	ASOCIACION DE USUARIOS AGUA CALIENTE MODULO NUMERO 30, SISTEMA DE RIEGO LA POLVORA, A.C.	243,246.60
PAM930429QM7	PRODUCTORES AGRICOLAS DEL MODULO QUITUPAN DEL DISTRITO DE RIEGO 099 QUITUPAN LA MAGDALENA, A.C.	105,823.80
AUD941210176	ASOCIACIÓN DE USUARIOS DE LA PRIMERA UNIDAD DE RIEGO DE TOMATLÁN, A.C.	1,233,121.50
AUD941210176	ASOCIACIÓN DE USUARIOS DE LA PRIMERA UNIDAD DE RIEGO DE TOMATLÁN, A.C.	609,219.00
AUD941210176	ASOCIACIÓN DE USUARIOS DE LA PRIMERA UNIDAD DE RIEGO DE TOMATLÁN, A.C.	97,182.90
AUS9307024GA	ASOCIACIÓN DE USUARIOS DE LA SEGUNDA UNIDAD DE RIEGO SAN RAFAEL A.C.	179,803.80
AUS9307024GA	ASOCIACIÓN DE USUARIOS DE LA SEGUNDA UNIDAD DE RIEGO SAN RAFAEL A.C.	74,226.60
AUU-900427DD3	ASOCIACIÓN DE USUARIOS DE LA UNIDAD DE RIEGO AUTLAN-EL GRULLO, A.C.	623,988.90

RFC	MÓDULO DE RIEGO	MONTO (\$)
AUU-900427DD3	ASOCIACIÓN DE USUARIOS DE LA UNIDAD DE RIEGO AUTLAN-EL GRULLO, A.C.	197,908.20
AUU-9105083J2	ASOCIACIÓN DE USUARIOS DE LA UNIDAD DE RIEGO DE ACATLAN DE JUAREZ, JALISCO, A.C.	13,129.20
AUU-9105083J2	ASOCIACIÓN DE USUARIOS DE LA UNIDAD DE RIEGO DE ACATLAN DE JUAREZ, JALISCO, A.C.	87,957.00
AUU-900427DD3	ASOCIACIÓN DE USUARIOS DE LA UNIDAD DE RIEGO AUTLAN-EL GRULLO, A.C.	44,576.10
AUU-9105083J2	ASOCIACIÓN DE USUARIOS DE LA UNIDAD DE RIEGO DE ACATLAN DE JUAREZ, JALISCO, A.C.	9,643.50
AUU-900427DD3	ASOCIACIÓN DE USUARIOS DE LA UNIDAD DE RIEGO AUTLAN-EL GRULLO, A.C.	13,761.90
TOTAL RADICADO		6,501,515.40

NOTA: EL MONTO QUE FUE RADICADO A LOS MÓDULOS DE RIEGO PERTENECIENTES A LOS DISTRITOS DE RIEGO, ES EQUIVALENTE AL MONTO DE SUS PAGOS REALIZADOS POR LA DEVOLUCIÓN DEL PAGO POR EL SUMINISTRO DE AGUA EN BLOQUE PARA RIEGO, QUE SE DERIVA DEL PLAN DE RIEGOS CORRESPONDIENTE AL CICLO AGRÍCOLA 2021-2022 OCTUBRE 2021 – SEPTIEMBRE 2022.



COMPONENTE S317 DE REHABILITACIÓN, TECNIFICACIÓN Y EQUIPAMIENTO DE UNIDADES DE RIEGO

Objetivo.

Mejorar las condiciones de la infraestructura hidroagrícola de las Unidades de Riego mediante acciones de Rehabilitación o Tecnificación y Equipamiento . A través de apoyos que se pueden aplicar en acciones de infraestructura, capacitaciones, equipo, estudios, proyectos ejecutivos

Apoyos de Infraestructura

- Rehabilitar o tecnificar infraestructura hidroagrícola, incluyendo automatización y telemetría
- Relocalizar y reponer pozos de propiedad federal o particular ubicados en un distrito de riego..
- Tecnificación del riego, priorizando sistemas colectivos, en alta y baja presión.
- Riego por gravedad tecnificado.
- Sustituir fuentes de energía convencional por renovables.



ESTRUCTURA FINANCIERA

\$317

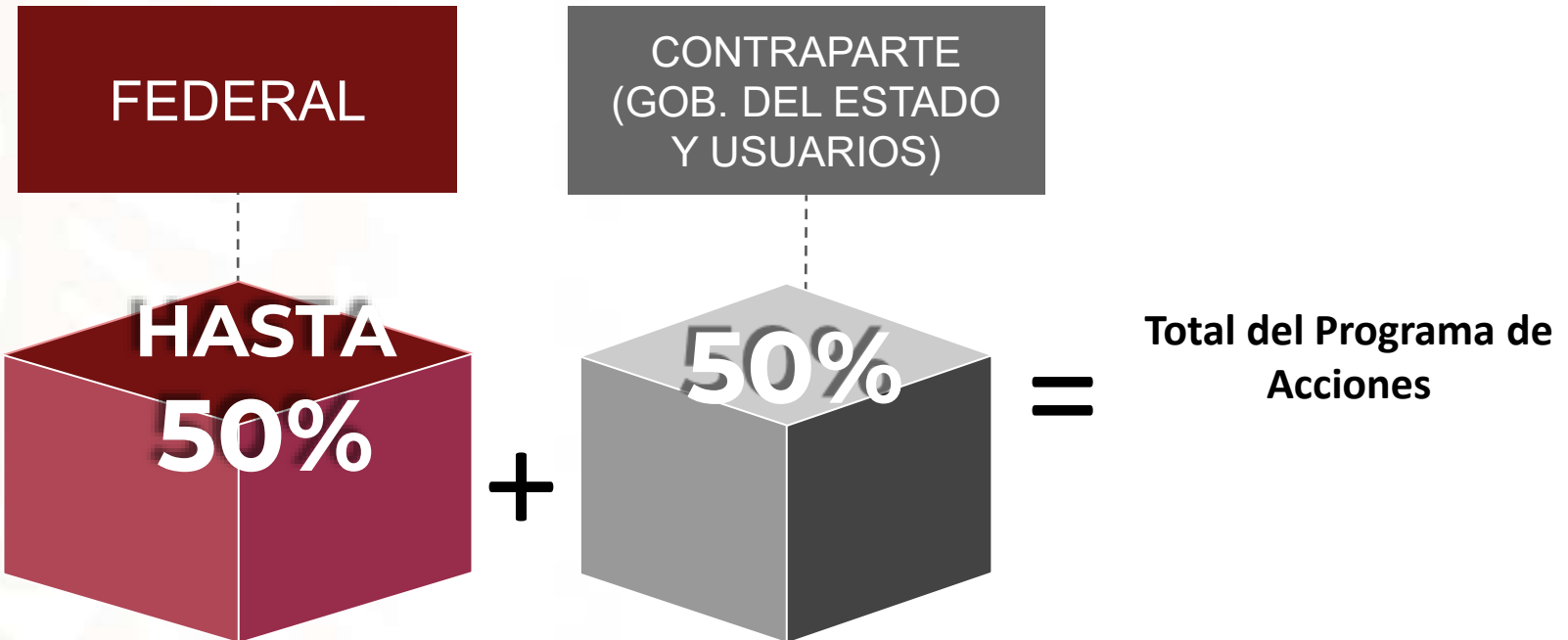

INVERSIONES 2023

NOMBRE DE LA UNIDAD DE RIEGO	ACCIÓN	IMPORTE DEL CONTRATO (EN PESOS)				SUPERFICIE BENEFICIADA (HA)
		COMISIÓN NACIONAL DEL AGUA	GOBIERNO DEL EDO.	PRODUCTORES	TOTAL	
UNIDAD DE PRODUCTORES AGROPECUARIOS DE LA UNIDAD DE RIEGO ALCAPARROSA S.C	TECNIFICACIÓN CON TUBERÍA DE PVC CLASE A7 DE 8", 10", 18", 20", DE DIÁMETRO EN UNA LONGITUD APROXIMADA DE 8,772 M EN LA UNIDAD DE RIEGO PRODUCTORES AGROPECUARIOS DE LA UNIDAD DE RIEGO ALCAPARROSA S.C. EN EL MUNICIPIO DE UNION DE TULA, ESTADO DE JALISCO.	4,042,499.40	4,197,548.23	2,060,011.91	10,300,059.54	113
UNIDAD DE RIEGO GRUPO LABOR DE SOLÍS N. 1, S.P.R.D.L.	TECNIFICACIÓN CON TUBERÍAS DE PVC CLASE A7 DE 6", 4", 3" Y 2" DE DIÁMETRO EN 6,958 M. EN EL POTRERO LA CAPILLA, EN LA UNIDAD DE RIEGO GRUPO LABOR DE SOLIS S.P.R.D.L. (POZO N.1). MUNICIPIO AMECA, JALISCO.	1,664,391.20	1,697,166.38	840,389.40	4,201,946.98	364
EJIDO LA HIGUERA	PERFORACIÓN DE RELOCALIZACIÓN DE POZO PROFUNDO, CON TUBERÍA DE ADEME DE 12" Y CONTRA ADEME DE 22" DE DIÁMETRO DE ACERO AL CARBÓN. EJIDO LA HIGUERA, MUNICIPIO AYOTLÁN, JALISCO.	970,678.56	989,793.16	490,117.92	2,450,589.64	64

Inversiones 2023

NOMBRE DE LA UNIDAD DE RIEGO	ACCIÓN	IMPORTE DEL CONTRATO (EN PESOS)				SUPERFICIE BENEFICIADA (HA)
		COMISIÓN NACIONAL DEL AGUA	GOBIERNO DEL EDO.	PRODUCTORES	TOTAL	
EJIDO EL CRUCERO (GRUPO TOCHIL II)	TECNIFICACIÓN CON TUBERÍA DE PVC CLASE A7 DE 8" DE DIÁMETRO EN 3,668 M. DE LA RED DE RIEGO DEL POTRERO EL TOCHIL, DEL EJIDO CRUCERO, EN LA LOCALIDAD PUERTA DEL BORREGO, MUNICIPIO DE COCULA, JAL.	608,767.82	620,755.67	307,380.87	1,536,904.36	47
EJIDO MESA DE VIGAS	TECNIFICACIÓN CON TUBERÍA DE PVC DE 8" Y 10" DE DIÁMETRO, EN 4,231 M. UNIDAD DE RIEGO LAS VALLAS I, MUNICIPIO VILLA PURIFICACIÓN, JALISCO.	1,669,870.96	1,702,754.06	843,156.26	4,215,781.28	42
COMUNIDAD INDÍGENA DE CHIQUIHUITLAN (GRUPO DE TRABAJO ESTANCIA DE AMBORIN GRANDE)	TECNIFICACIÓN CON TUBERÍA DE PVC DE 8" DE DIÁMETRO, EN 1,392 M. UNIDAD DE RIEGO LA ESTANCIA, MUNICIPIO VILLA PURIFICACIÓN, JALISCO.	385,561.06	403,970.62	197,382.92	986,914.60	107

NOMBRE DE LA UNIDAD DE RIEGO	ACCIÓN	IMPORTE DEL CONTRATO (EN PESOS)				SUPERFICIE BENEFICIADA (HA)
		COMISIÓN NACIONAL DEL AGUA	GOBIERNO DEL EDO.	PRODUCTORES	TOTAL	
EJIDO LA ISLA	PERFORACIÓN DE RELOCALIZACIÓN DE POZO PROFUNDO, CON TUBERÍA DE ADEME DE 12" Y CONTRA ADEME DE 22" DE DIÁMETRO DE ACERO AL CARBÓN. EJIDO LA ISLA, MUNICIPIO AYOTLÁN, JALISCO.	823,574.44	839,792.27	415,841.68	2,079,208.39	91
EJIDO SOYATLÁN DE AFUERA (GRUPO NO. 2)	TECNIFICACIÓN CON TUBERÍA DE PVC DE 6", 4", 3" Y 2" DE DIÁMETRO, EN 8,855 M. UNIDAD DE RIEGO EJIDO SOYATLÁN DE AFUERA (GRUPO N°2), EJIDO SOYATLÁN DE AFUERA, MUNICIPIO TAMAZULA DE GORDIANO, JALISCO.	1,304,038.81	1,368,156.97	668,048.94	3,340,244.72	45
EJIDO SOYATLÁN DE AFUERA (GRUPO NO. 1 POTRERO LAS LOMAS POZO 1)	TECNIFICACIÓN CON TUBERÍA DE PVC DE 6", 4", 3" Y 2" DE DIÁMETRO, EN 11,188 M. EJIDO SOYATLÁN DE AFUERA (GRUPO NO. 1 POTREROS LAS LOMAS POZO 1), EJIDO SOYATLÁN DE AFUERA, MUNICIPIO TAMAZULA DE GORDIANO, JALISCO.	1,570,868.11	1,652,757.36	805,906.37	4,029,531.84	38
JOSÉ ANTONIO MORÁN ARAIZA	SUSTITUCIÓN DE BOMBA, MOTOR ELÉCTRICO Y TRANSFORMADOR Y SISTEMA DE RIEGO POR GOTEO, EN LA UNIDAD DE RIEGO JOSÉ ANTONIO MORÁN ARAIZA (PREDIO DENOMINADO LAS GLORIAS), MPIO. DE CIHUATLÁN, ESTADO DE JALISCO.	535,301.47	552,065.11	271,841.65	1,359,208.23	5

TOTAL INVERSIONES (INCLUYENDO SUPERVISIONES): \$ 36,494,901.26

CONAGUA: \$ 14,572,807.66

GOB. ESTADO: \$ 14,024,759.83

USUARIOS: \$ 7,897,333.76

SUMA: \$ 36,494,901.26

SUPERFICIE BENEFICIADA: 920 HA



INVERSIONES 2024

UNIDAD DE RIEGO SOLICITANTE	APOYO
NOMBRE	DESCRIPCIÓN
UNIDAD DE RIEGO LAS PALMAS	TECNIFICACIÓN CON TUBERÍA DE PVC CLASE 5 DE 6" DE DIAMETRO CON UNA LONGITUD DE 0.041 KM, 8" DE DIAMETRO CON UNA LONGITUD DE 0.969 KM, 10" DE DIAMETRO CON UNA LONGITUD DE 1.203 KM, 12" DE DIAMETRO CON UNA LONGITUD DE 0.608 KM, 14" DE DIAMETRO CON UNA LONGITUD DE 0.258 KM, 16" DE DIAMETRO CON UNA LONGITUD DE 0.940 KM, 18" DE DIAMETRO CON UNA LONGITUD DE 0.297 KM Y 20" DE DIAMETRO CON UNA LONGITUD DE 1.481 KM. EN LA UNIDAD DE RIEGO LAS PALMAS, SÉPTIMA ETAPA. LOCALIDAD LAS PALMAS, EN EL MUNICIPIO DE PUERTO VALLARTA, ESTADO DE JALISCO
UNIDAD DE RIEGO PRODUCTORES AGROPECUARIOS DE LA UNIDAD DE RIEGO ALCAPARROSA S.C	TECNIFICACIÓN PARA LINEA DE CONDUCCIÓN CON TUBERÍA DE PVC CLASE 7 DE 8" DE DIAMETRO EN UNA LONGITUD DE 6.937 KM, 10" DE DIAMETRO EN UNA LONGITUD DE 1.960 KM, 12" DE DIAMETRO EN UNA LONGITUD DE 0.214 KM Y 16" DE DIÁMETRO PARA UNA LONGITUD DE 1.573 KM, Y ASÍ COMO SUMINISTRO DE TUBERÍA CLASE 3.5, EN UNA LONGITUD DE 5.1 KM. EN LA UNIDAD DE RIEGO PRODUCTORES AGROPECUARIOS DE LA UNIDAD DE RIEGO ALCAPARROSA, S.C., LOCALIDAD LA PIÑUELA, EN EL MUNICIPIO DE UNIÓN DE TULA, ESTADO DE JALISCO.
EJIDO SAN PABLO	REHABILITACIÓN MEDIANTE EL EQUIPAMIENTO DE POZO PROFUNDO CON BOMBA TIPO SUMERGIBLE DE 100 HP, GASTO DE 64 LPS, MOTOR ELECTRICO SUMERGIBLE PARA 100 HP/460 V, SUBESTACIÓN ELECTRICA TIPO EXTERIOR EN POSTE DE 112.5 KVA, 13,200-440/127 VOLTS, ARRANCADOR AUTOMATICO A TENSION REDUCIDA DE 100 HP/460 V, INCLUYE MEDIDOR DE FLUJO 8" DE DIAMETRO, UBICADO EN EL POTRERO "EL PLAN" PERTENECIENTE AL EJIDO SAN PABLO, EN LA LOCALIDAD LA ESTANZUELA, MUNICIPIO DE COCULA, ESTADO DE JALISCO.
CESAR ANTONIO RAMIREZ RODRIGUEZ	REHABILITACIÓN MEDIANTE EL EQUIPAMIENTO DE POZO PROFUNDO CON BOMBA TIPO SUMERGIBLE DE 50 HP, GASTO DE 16 LPS, MOTOR ELECTRICO SUMERGIBLE PARA 50HP/440V, SUUBESTACION ELECTRICA TIPO EXTERIOR EN POSTE DE 75 KVA, 13200-440/127 VOLTS, ARRANCADOR AUTOMATICO A TENSION REDUCIDA DE 50 HP/460V, INCLUYE TREN DE DESCARGA DE 4", UBICADO EN EL PREDIO "LA MORA", EN LA LOCALIDAD DE SANTA ROSA DE LIMA, MPIO. DE COCULA, JALISCO, PRIMERA ETAPA

UNIDAD DE RIEGO SOLICITANTE	APOYO
NOMBRE	DESCRIPCIÓN
EJIDO EL CABEZÓN	REHABILITACIÓN DEL VERTEDOR DE LA PRESA SANTA ELENA CON CAPACIDAD DE 0.20 HM3 EN EL EJIDO EL CABEZÓN, EN LA LOCALIDAD DE EL CABEZÓN, MUNICIPIO DE AMECA, ESTADO DE JALISCO
J JOEL RUBIO CERVANTES	TECNIFICACIÓN MEDIANTE SISTEMA DE RIEGO POR GOTEO, EN 3.85 HAS. PARA EL CULTIVO DE AGUACATE Y EQUIPAMIENTO DE POZO PROFUNDO MEDIANTE SUBESTACIÓN ELECTRICA, MOTOR ELECTRICO DE 25 HP/440 V, ARRANCADOR DE 25 HP, INCLUYE MEDIDOR DE FLUJO DE 4" BRIDADO CON PULSO MAGNETICO, UBICADO EN LA PARCELA NO. "54 Z1 P1/4", DEL EJIDO BARRANCA DE LOS OTATES, LOCALIDAD BARRANCA DE OTATES, MUNICIPIO. DE ZACOALCO DE TORRES, ESTADO DE JALISCO.
EJIDO NAVAJAS	TECNIFICACIÓN MEDIANTE EQUIPAMIENTO DE POZO PROFUNDO, MOTOR ELECTRICO DE FLECHA HUECA DE 200 HP, 460 V 1770 RPM, ARRANCADOR DE ESTADO SOLIDO MCA ABB 300A 440 V CON INTERRUPTOR TERMOMAGNETICO, TRANSFORMADOR TIPO POSTE DE 225 KVA DE 23000/440 Y 500 M. DE LÍNEA ELÉCTRICA DE MEDIA TENSION, EN EL EJIDO LAS NAVAJAS, GRUPO POZO LOMAS DE SAN NICOLAS, LOCALIDAD LAS NAVAJAS, MUNICIPIO DE TALA, ESTADO DE JALISCO.

TOTAL INVERSIONES (INCLUYENDO SUPERVISIONES): \$32,467,535.04

CONAGUA: \$ 9,496,754.00

GOB. ESTADO: \$ 16,000,000.00

USUARIOS: \$ 6,970,781.04

SUPERFICIE BENEFICIADA: 608 HA



FECHAS IMPORTANTES PARA PARTICIPAR EN EL PROGRAMA 217



PRESENTACIÓN DE SOLICITUDES

**ENERO A MARZO DE
AÑO EN CURSO**

**INTEGRACIÓN DE CATÁLOGO DE
EMPRESAS CONFIABLES**

**ENERO A MARZO DE
AÑO EN CURSO**



CONSULTA MANUALES Y REGLAS DE OPERACIÓN DE PROGRAMA DE APOYO A LA INFRAESTRUCTURA HIDROAGRÍCOLA S217



S217

<https://www.gob.mx/conagua/acciones-y-programas/programa-de-apoyo-a-la-infraestructura-hidroagricola-s217>



2024
AÑO DE
Felipe Carrillo
PUERTO
BENEMÉRITO DEL PROLETARIADO,
REVOLUCIONARIO Y DEFENSOR
DEL MAYAB



MEDIO AMBIENTE
SECRETARÍA DE MEDIO AMBIENTE Y RECURSOS NATURALES



CONAGUA
COMISIÓN NACIONAL DEL AGUA